STEINBACHER

»Dämmt besser. Denkt weiter.«

1962
FIRMENGRÜNDUNG
DURCH EDUARD STEINBACHER

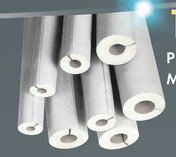

1967
PRODUKTIONSBEGINN VON PUR-ISOLIERSCHALEN
MIT EINER RUNDTISCHANLAGE

1968
PRODUKTION VON
PUR-DÄMMPLATTEN
IN BLOCKFORM

1974
INBETRIEBNAHME DER ERSTEN
DOPPELBANDANLAGE FÜR PUR-DÄMMPLATTEN

1970
INBETRIEBNAHME DER ERSTEN
KONTINUIERLICHEN BANDANLAGE ZUR
HERSTELLUNG VON PUR-ISOLIERSCHALEN

1977
EINSTIEG IN DIE PRODUKTION VON
PE-ISOLIERSCHLÄUCHEN UND -MATTEN

1988
EINSTIEG IN DIE EPS-PRODUKTION

1983
INBETRIEBNAHME
DES ERSTEN PE-EXTRUDERS

1981
INBETRIEBNAHME DER ZWEITEN
DOPPELBANDANLAGE FÜR PUR-DÄMMPLATTEN,
VERLEIHUNG DER TIROLER LANDESAUSZEICHNUNG

100% HFCKW + HFKW FREI

1992
UMSTIEG AUF
FCKW- UND HFCKW-FREIE PRODUKTION

1993
EINSTIEG IN DIE
AUTOMATENPLATTEN-
PRODUKTION

1997
ZERTIFIZIERUNG NACH ISO 9001

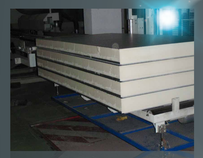

1998
INBETRIEBNAHME
DER DRITTEN PUR-
DOPPELBANDANLAGE

2005
WAHL ZUM BESTEN
FAMILIENUNTERNEHMEN TIROLS

2002
VERLEIHUNG DES ÖSTERREICHISCHEN
UMWELTSIEGELS FÜR DIE PRODUKT-
GRUPPE „STEINODUR"

2000
EINSTIEG IN DIE PRODUKTION
VON NOPPENPLATTEN FÜR FBH

2005
ÜBERNAHME DER FIRMA
IZOTERM IN WARSCHAU

2007
INBETRIEBNAHME EINER WEITEREN
EPS-PRODUKTIONSSTÄTTE

2011
GESCHÄFTSFÜHRUNG
ERWEITERT DURCH
MAG. ROLAND HEBBEL

2008
GESCHÄFTSFÜHRUNG DURCH
MAG. UTE STEINBACHER, FERTIG-
STELLUNG DES BÜRONEUBAUS

2018
FERTIGSTELLUNG
DIENSTLEISTUNGSZENTRUM

2017 Gefinex for your home
AKQUISITION GEFINEX GMBH,
DEUTSCHLAND

2012
FERTIGSTELLUNG
DES NEUEN
LOGISTIKZENTRUMS

2013
ERWEITERUNG BETRIEBSAREAL
NACH SÜDEN UND
JAHRHUNDERTHOCHWASSER

Energiemanagement ISO 50001 www.dekra-siegel.de DEKRA zertifiziert

2014
ENERGIE-
MANAGEMENTSYSTEM
NACH ISO 50001

2019
ZUM 5. MAL SIEGER
DES SOLID-LIEFERANTEN-
RANKINGS UND
20.000 m² PV-ANLAGE